



아바드(주) 회사 소개서

ICT 융합서비스 플랫폼 및 소프트웨어 개발 전문기업

Tel. 031-211-7061 Email. avadapp@avad.co.kr



아바드의 비전과 기술력,
그리고 사업 역량을 한눈에 소개합니다.

CONTENTS

01.

회사개요

회사개요
핵심가치&비전
조직도

02.

인증 및 기술 현황

인증 및 기술 현황

03.

회사 연혁

회사 연혁

04.

사업 영역

에듀패밀리
IoT 지능형 독거어르신 안심폰
안심패밀리
아파트매니저
SI 개발

05.

CONTACT

아바드 (주)

아바드(주)는 2000년 설립 이후,
생활의 안전과 편의를 높이는 ICT 융복합 서비스를 제공해온 기업입니다.
기술 중심이 아닌, 사람과 현장을 이해하는 관리 솔루션을 추구합니다.

산업	응용 소프트웨어 개발 및 공급업	사원수	20명
기업 구분	중소기업	설립일	2000.11.17
대표자	류병철	자본금	3억원
주요 사업	주거·교육·복지 분야의 ICT 융합 플랫폼 사업	주소	용인시 기흥구 흥덕중안로 120, 흥덕U-TOWER 2301호

about AVAD

우리가 흘리는 열정의 땀은 우리와 고객의 행복을 나누기 위함입니다.

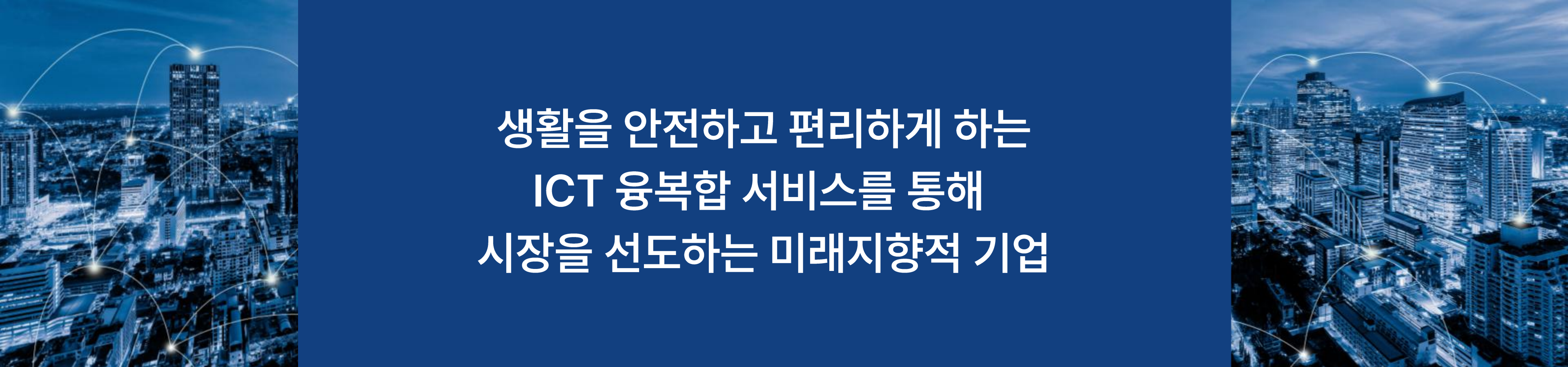

생활을 안전하고 편리하게 하는
ICT 융복합 서비스를 통해
시장을 선도하는 미래지향적 기업

사람과 신뢰를 최우선으로 합니다.

우리는 기술보다 사람을 먼저 생각합니다. 현장을 이해하는 솔루션을 통해 고객과 동료들 존중하며, 신뢰를 기반으로 함께 성장하는 관계를 만들어갑니다.

도전과 혁신으로 미래를 만듭니다.

우리는 독자적인 기술 개발과 지속적인 혁신으로 새로운 기준을 제시합니다. 성과를 함께 나누며, 다음 세대까지 이어질 지속 가능한 가치를 창출합니다.

✓ 개발팀

안정적이고 확장 가능한 ICT 플랫폼을 설계·개발하여 기술 경쟁력을 확보합니다.

✓ 서비스팀

체계적인 운영 관리와 신속한 지원을 통해 서비스 품질과 고객 만족을 향상시킵니다.

✓ 영업기획팀

신규 사업 기회를 발굴하고 전략적 파트너십을 구축하여 지속 가능한 성장을 주도합니다.

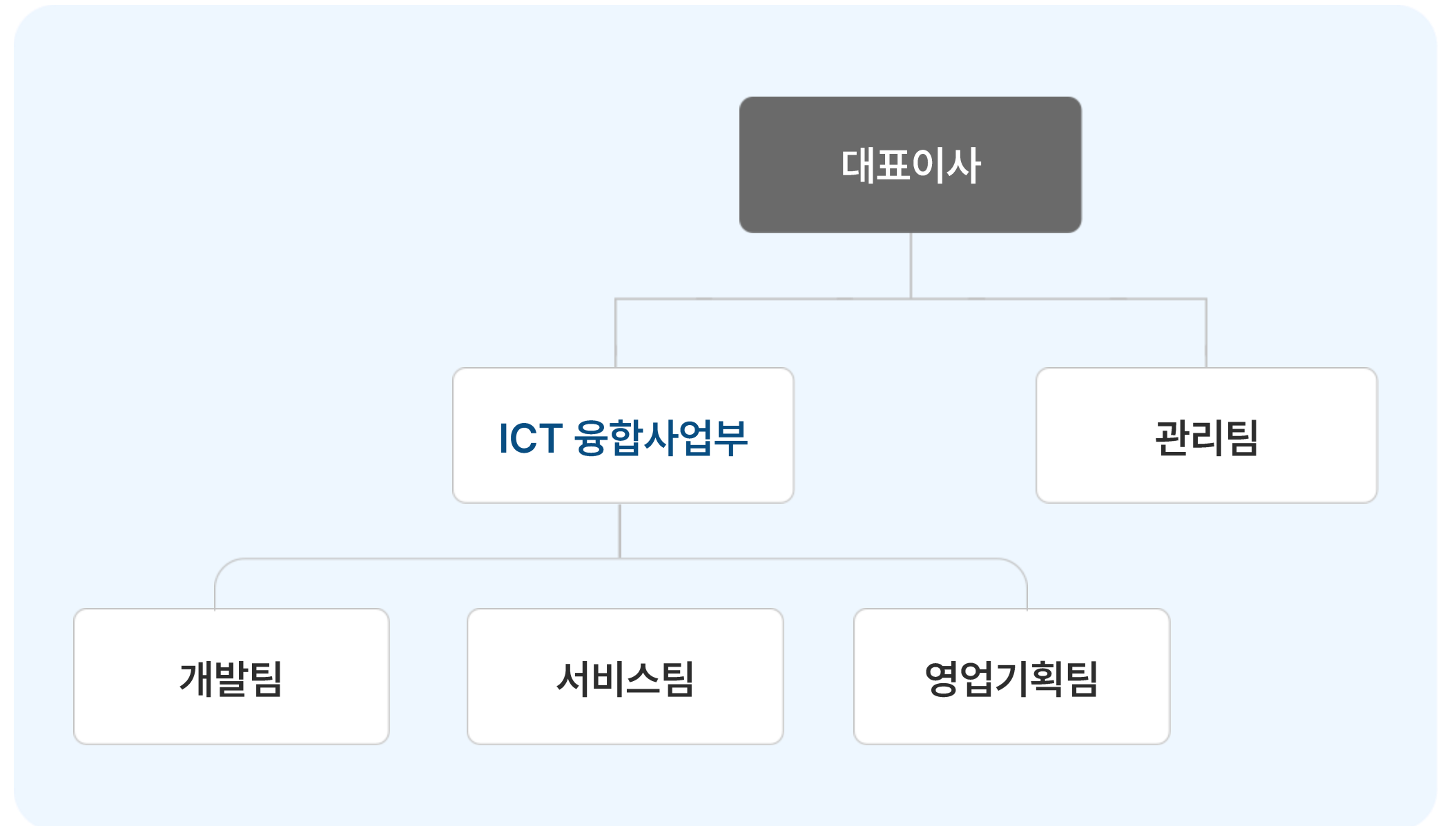

CHAPTER 02

인증 및 기술 현황

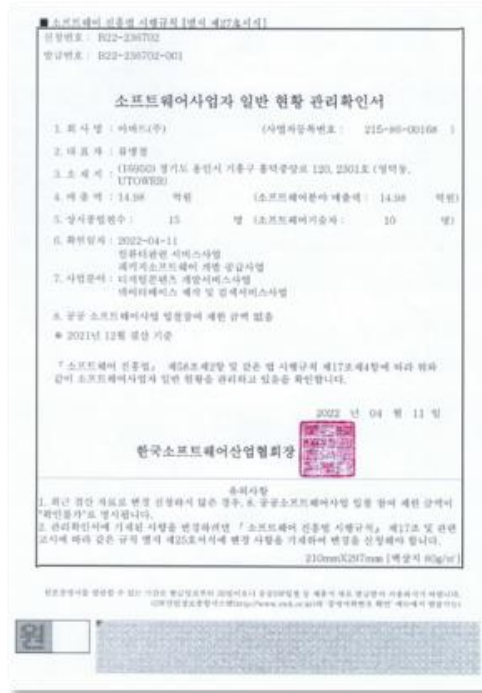

소프트웨어사업자신고 확인서



이노비즈 확인서

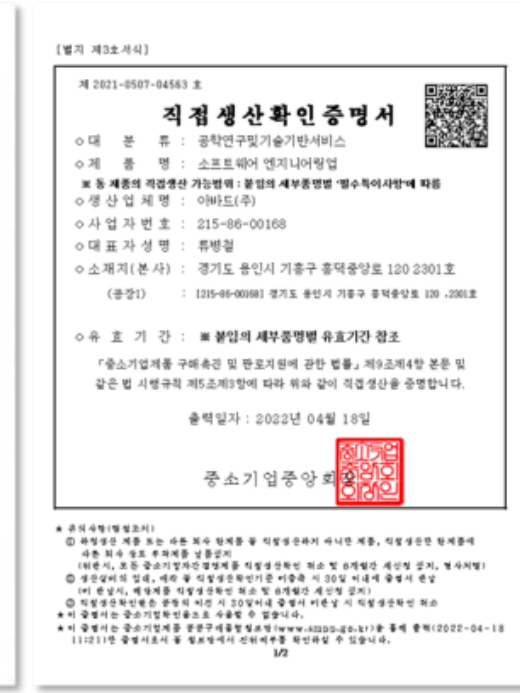

직접생산확인증명서



2019 대한민국 서비스만족대상



2019 대한민국 산업대상대상



에듀패밀리 서비스표등록증



모아바 서비스표등록증



스마트휴먼케어 상표등록증



IoT 지능형 독거노인 안심서비스 특허



스마트 출결시스템 특허



출결기 디자인 특허



스마트휴먼케어-어르신케어



스마트휴먼케어-관리사업



스마트휴먼케어-서버

- 에듀패밀리
- IoT 지능형 독거어르신 안심폰
- 안심패밀리
- 아파트매니저

2025

- 01. 에듀패밀리 비콘 전자출결 출시 (청년도전지원사업)
- 09. 에듀패밀리 AI 서비스 추가
- 12. 아파트매니저 서비스 개발

2024

- 10. 스마트빌리지 취약계층 홈 IoT 지원 사업 수주

2023

- 02. 태블릿 기반 음성인식 지능형 IoT 안심서비스 개발
- 12. 경기도 유망중소기업 선정

2022

- 01. K-비대면 바우처 플랫폼 사업 공급기업 선정
- 02. 화상상담 솔루션 개발 (큐레이션 로봇 탑재)
- 11. 휴먼케어 패밀리 서비스 개시

2021

- 12. 국립중앙과학관 인공지능 안내 키오스크(로봇) 및 콘텐츠 제작 사업 참여

2020

- 03. 삼성전자 서비스 보안프로그램(PDM) 재개발 완료
- 12. 클라우드 기반 디지털 사이니지 저작도구 플랫폼 개발

2019

- 01. SKT와 어르신 안심폰 서비스 사업 추진 MOU 체결
- 03. 대한민국 서비스 만족 대상 및 산업대상 수상 - 에듀패밀리
- 05. 인천시 IoT 어르신 안심폰 서비스 공급 및 서비스

2018

- 04. 인천시 지능형 독거어르신 안심 서비스 공급 및 서비스 개시

2017

- 03. 스마트폰 재활용 및 증강응용 기술기반 구축 제품화 과제 선정
- 04. 서울시청 독거노인 안심서비스 납품
- 06. DGNSS통계관리 및 통합감시시스템 재개발
- 07. 삼성전자서비스 진단툴 고도화 개발

2016

- 03. 삼성디스플레이 USB모니터 Application Device Driver 개발
- 04. 국립해양측위정보원 해로드앱 개량 사업
- 06. 삼성디스플레이 단말 LCD 테스트 툴 개발

2015

- 03. 에듀패밀리 학원관리 서비스 개시
- 08. 서울시 시각장애인 원격생활안전서비스 개발
- 08. SKT 스마트 그래픽스 가상머신 화면전송 개발 완료

2014

- 04. DGPS 통계관리시스템 S/W 개발
- 07. 모아바 스마트폰 쿠폰/매장관리 서비스 개시
- 08. 스마트 타운 플랫폼 구축 개발
- 12. SKT API를 활용한 스마트 서비스 개발 공모전 - 대상 수상

2013

- 서울시청 독거노인 안심서비스 시범사업
- 12. SK텔레콤 민관공동투자사업: 시각장애인 영상도움 시스템

2012

- 03. 삼성전자 포토에디터, 패밀리스토리, 뮤직허브 WM App 개발
- 05. 삼성전자 타이젠, S-PEN, Healthcare, Web TC 개발
- 11. 본사이전 (용인시 기흥구 영덕동 U타워)

2011

- 02. 삼성전자 유럽, 국내, 동남아, 호주향 안드로이드 UI S/W 개발
- 07. KISA ISMS 보안인증
- 삼성 SDS 임베디드 보안솔루션 개발

2010

- 05. 삼성전자 Stepwatch (만보기) App 개발 (BADA, WM, Android)
- 해양연구원 DGPS 솔루션 개발
- 삼성전자 BADA 차별화 App 개발 (Pushup Master, TED, 심폐소생술)

2009

- 03. MTCC preADC 안드로이드 App. 최우수상 수상
- 04. DGPS 솔루션 개발 (시각장애인 길안내 S/W)
- 08. SKT 오프마켓 공모전 장려상 수상 (Windows Mobile 부문)

2008

- 03. 본사이전 (구미 → 대구, 경북대학교 모바일테크노 빌딩)

2007

- 02. 기술혁신형 중소기업(INNO-BIZ)으로 지정

2006

- 07. 유네버즈(산학협력실) 사업참여-WP7기반 모바일 정보관리 시스템

2005

- 12. 삼성우수협력사상 수상 (소프트웨어개발 부문)

2004

- 02. 본사이전 (서울 → 구미)
- 06. 벤처 등록 (중소기업청)
- 08. 유망중소기업선정 (중소기업은행)

2003

- 04. 기업부설연구소 설립 (아바드 통신기술 연구소)
- 07. 지사이전 (대구 → 구미)

2002

- 03. ㈜삼성전자 단말기 소프트웨어 개발 협력업체 등록
- 09. 지사개소 (대구)
- 10. CDMA EVODO Phone S/W 개발

2001

- 04. 프로그램등록 (택시콜센터Program외 3건)
- 10. 콜센터 GPS/GIS 솔루션 개발

2000

- 11. 회사설립 - ㈜한국통신 파워텔 콜센터 솔루션 개발 공급 계약 체결

1 스마트 학원 토탈 솔루션: 에듀패밀리

스마트폰 기반의 학원 토탈 솔루션으로 운영·결제·출결·소통을 하나로 통합합니다.

태블릿 실시간 출결 알림과 앱 연동 시스템으로 학부모와 즉시 연결되는 스마트 학원 환경을 구현합니다.



스마트 학원 통합 플랫폼

전국 3,500+ 지점 운영, 해외 확장

- 태블릿 실시간 출결 알림
- 비콘 기반 전자출결 지원
- EF 키오스크 비대면 결제
- 출결·수납 자동화 기능 구현
- 국내·해외 서비스 운영 지원
- 커뮤니티, 사진·영상, 가정통신문 제공

자녀 안심 알림 서비스
차별화된 스마트 관리 서비스

에듀패밀리

학원·유치원·어린이집! 학교 모두 OK
'에듀패밀리 태블릿 출결시스템'으로
경제적이고도 편리한
원생관리를 시작해보세요.

▲ 에듀패밀리 Web

▲ 에듀패밀리 출결기

비대면 셀프결제로 더욱 편리한 수납관리
EF 키오스크
학부모 / 원생들이 직접 원비를 결제하여 학원관리에 한층 더 도움을 주는 서비스입니다.

- 학원 관리에 최적화된 결제 시스템
- 학부모가 직접 언제든 결제 가능
- 이미지/영상 출력으로 학원 홍보
- 세련된 키오스크로 스마트한 인테리어
- 에듀패밀리 앱과 자동으로 수납연동
- 비대면 결제로 안전 확보

신용카드 단말기 무/상/임/대

관리비 無! 설치비 無!!

이런 것까지 지원합니다
알림톡 카드결제

ICT 2020년 - 에듀패밀리
에듀패밀리 확장강연

1 에듀패밀리, 전국 3,500+ 교육기관에서 사용하는 스마트 학원 플랫폼

국내 학원 및 돌봄교실을 중심으로 빠르게 확산되고 있으며
싱가포르, 캐나다, 하노이, 멜버른 등 해외 시장으로 서비스가 확장되고 있습니다.

| 에듀패밀리 서비스 운영 현황

- 해외 교육기관으로 서비스 확대
- 수도권을 중심으로 전국 교육기관에 서비스 확대
- 비콘 출결 시스템 도입으로 전문학교 · 대학교까지 확장
- 교육·돌봄 기관 서비스 확대 (지역아동센터·늘봄학교 등)

| 학원 외에도 다양한 교육 분야로 서비스 영역을 지속적으로 확대하고 있습니다.

국내 에듀패밀리

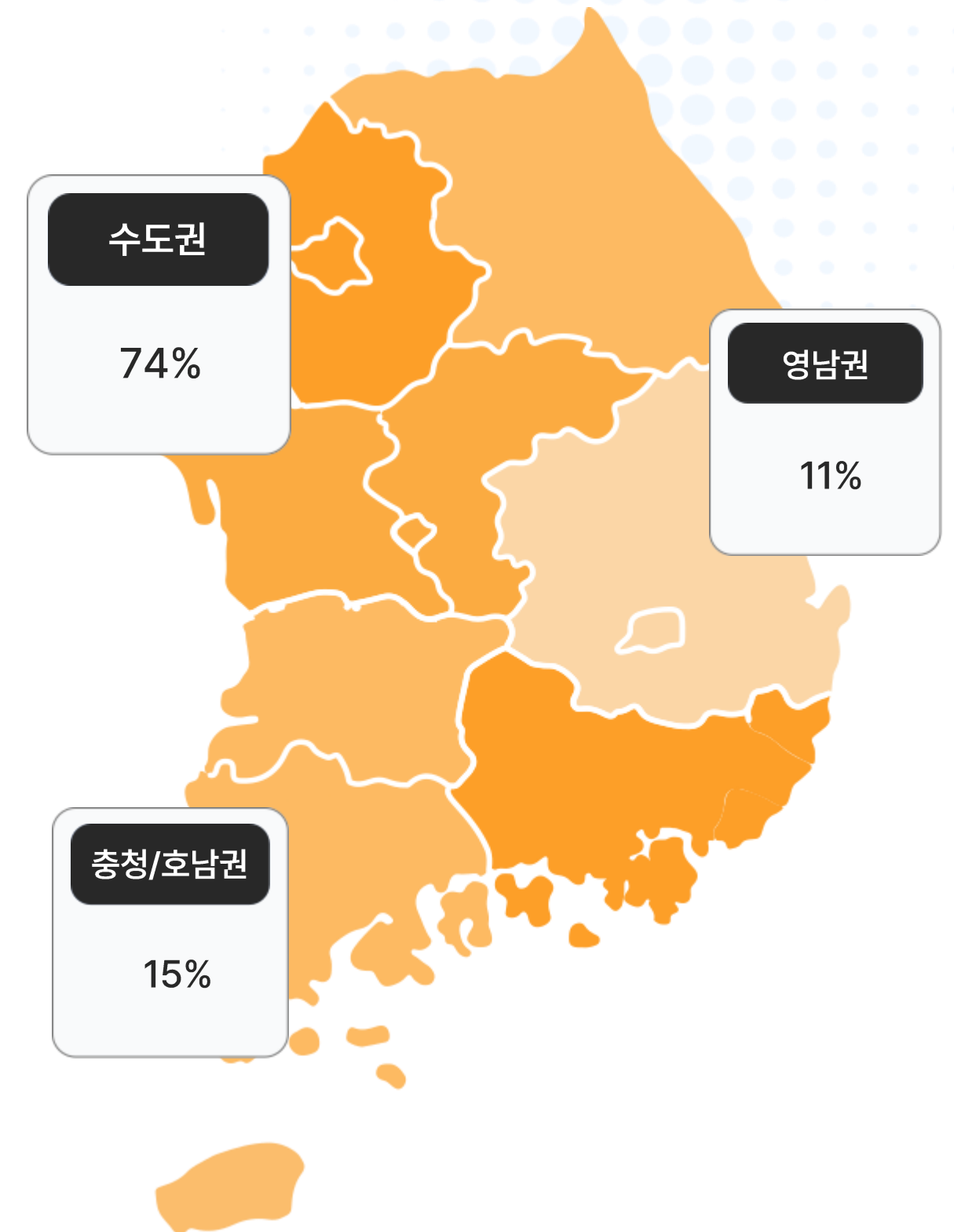

2 스마트 단말 기반 IoT 지능형 독거어르신 안심폰 서비스

IoT 기반 센서와 119 긴급연계를 통해 독거어르신의 안전을 실시간으로 관리하는 지능형 안심 서비스입니다. 음성·영상 통화와 환경·유해가스 감지를 통합하여 예방부터 긴급 대응까지 원스톱 안전체계를 제공합니다.



실시간 데이터 수집·분석 기반 위험 예측

IoT 통합 안전 모니터링 시스템

- 관리자 웹 대시보드 제공
- 119 긴급 호출 연계 시스템
- 생활관리사 모바일 연동 관리
- 관리자·생활관리사 실시간 알림
- 동작·조도·온도·습도·공기질·유해가스 감지

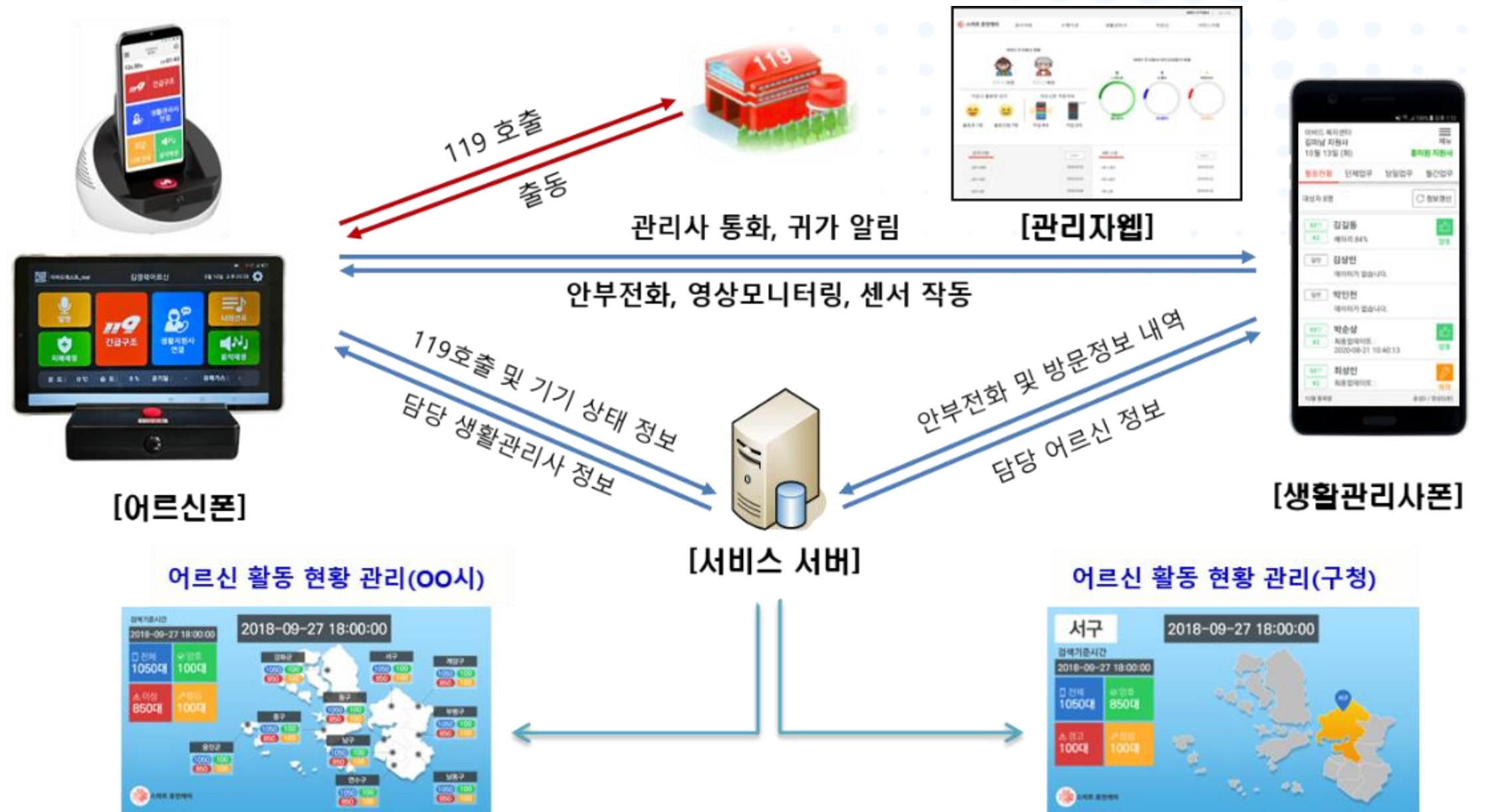

3 어르신(부모님) 돌봄서비스: **안심패밀리**

스마트폰 기반 돌봄 플랫폼을 통해 독거어르신의 안전과 일상을 함께 관리하는 스마트 케어 서비스입니다.
 활동 데이터 모니터링과 이상 감지 알림을 통해 고독사 예방 및 신속한 대응이 가능한 돌봄 체계를 제공합니다.

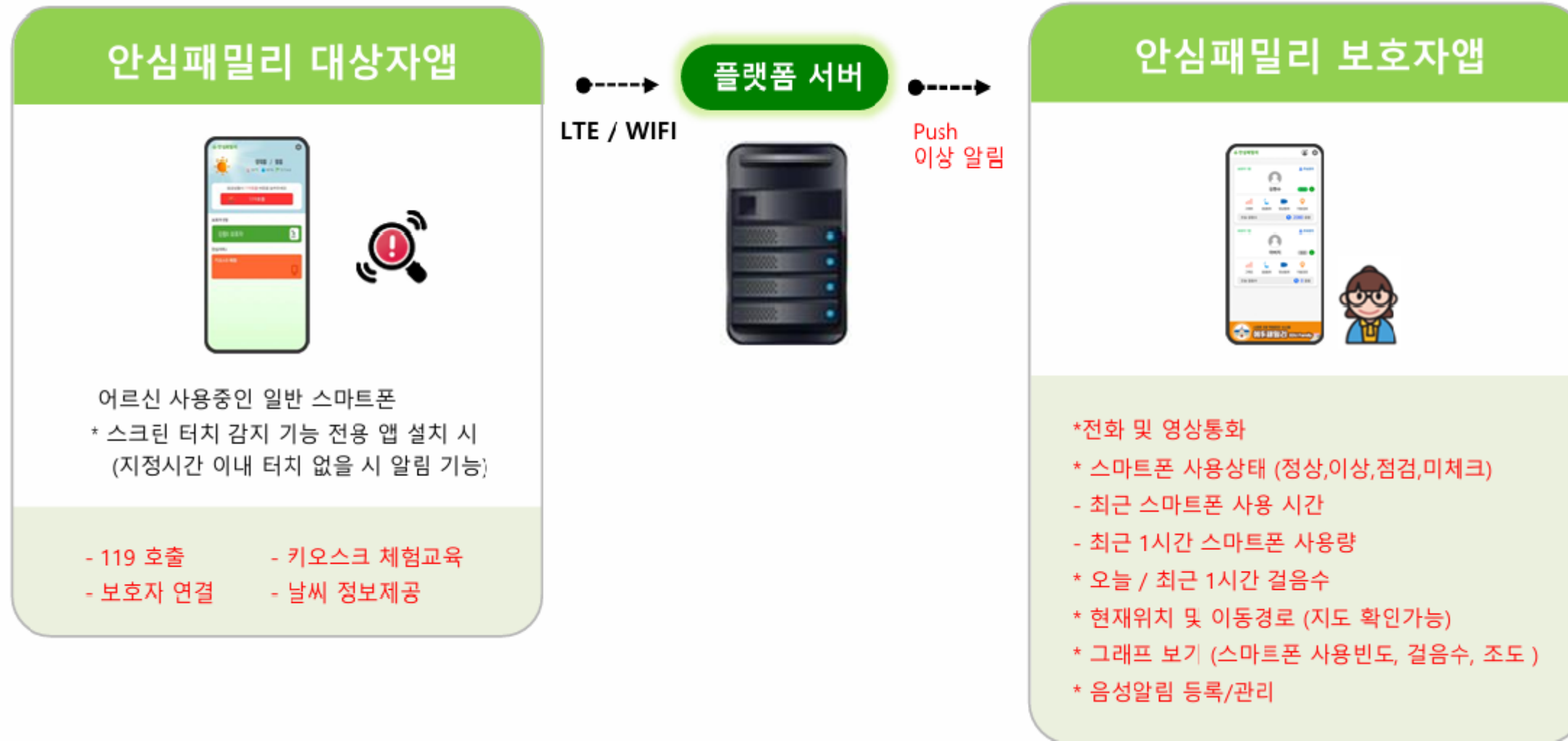

고독사 예방 스마트 돌봄 플랫폼

보호자 연계 비대면 돌봄 관리 시스템

- 119 긴급 호출 및 보호자 연결
- 어르신 맞춤형 스마트 돌봄 서비스 앱
- 돌봄 대상자 위치 확인 및 이동 경로 관리
- 걸음수·조도·스마트폰 사용량 등 활동 데이터 분석
- 날씨 정보, 돋보기, 키오스크 체험 등 생활 편의 기능

4 아파트 운영·관리 통합 솔루션: 아파트매니저

아파트 관리업무의 디지털 전환을 지원하는 스마트 커뮤니티 통합 플랫폼입니다.

출퇴근 관리, 민원 처리, 공지·소통 기능을 통합하여 관리 효율성과 입주민 만족도를 동시에 향상시킵니다.



스마트 근태 관리 시스템

관리 업무·입주민 소통 통합 운영 플랫폼

- 입주민 소통·민원 통합 관리
- 비콘 기반 지정 구역 출퇴근 인식
- 근무 기록 자동 저장 및 관리자 승인 기능
- 관리사무소·경비·미화 등 인력 관리 최적화

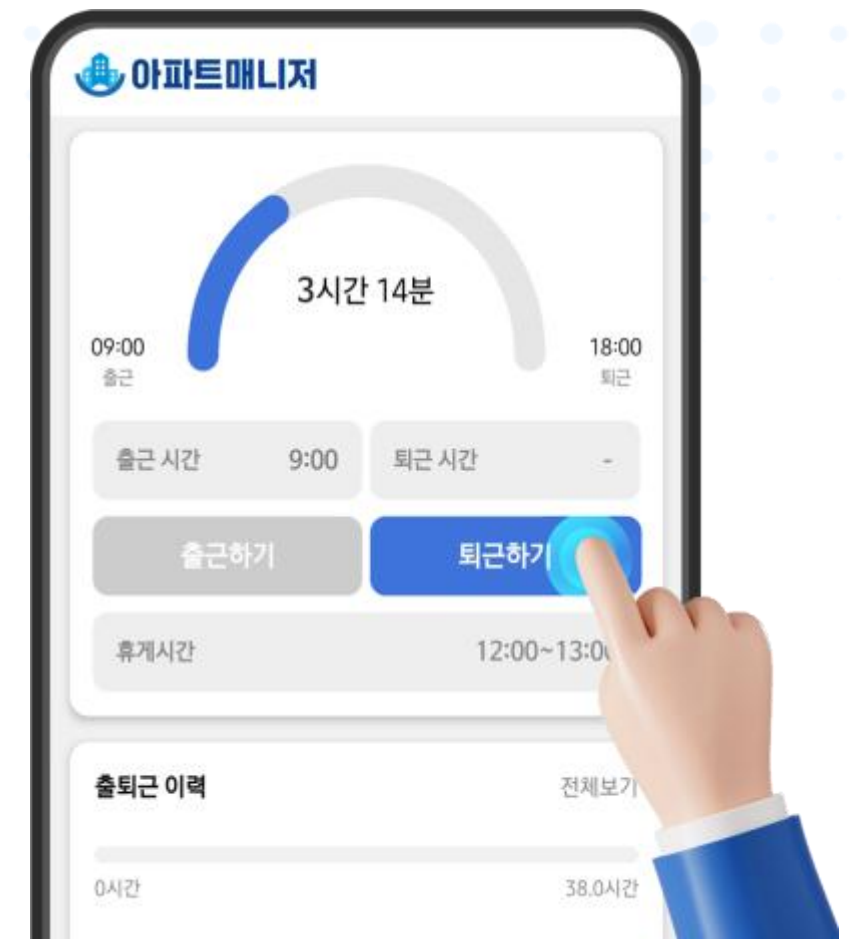

관리 효율과 커뮤니티 가치를 동시에 높이는 스마트 아파트 솔루션을 제시합니다.



5 SI 개발 (System Integration)

고객의 요구에 맞춘 맞춤형 시스템 구축을 통해 다양한 플랫폼 서비스를 제공합니다.
모바일 앱과 웹 플랫폼 개발을 기반으로 안정적이고 확장 가능한 ICT 서비스를 구현합니다.

01 웹 기반 서비스 구축

기업 및 기관을 위한 웹사이트와 관리자 시스템을 개발하여 효율적인 서비스 운영 환경을 제공합니다.

02 모바일 앱 개발

Android / iOS 기반 모바일 앱 개발을 통해 사용자 중심의 디지털 서비스를 구현합니다.



모바일 앱 · 웹 서비스 개발

03 맞춤형 통합 시스템 구축

다양한 서비스와의 연동을 고려한 통합 시스템을 통해 효율적인 운영 환경을 제공하며, 안정적인 서비스 운영과 지속적인 기능 확장이 가능하도록 지원합니다.



CONTACT US

영업문의

031-211-7061

Email

avadapp@avad.co.kr

본사주소

경기도 용인시 기흥구 흥덕중앙로 120,
흥덕 U-TOWER, 2301호

노선버스

10-2, 28-2, 34, 58-1, 99, 5006, 5007
(흥덕 중학교 앞 하차)

